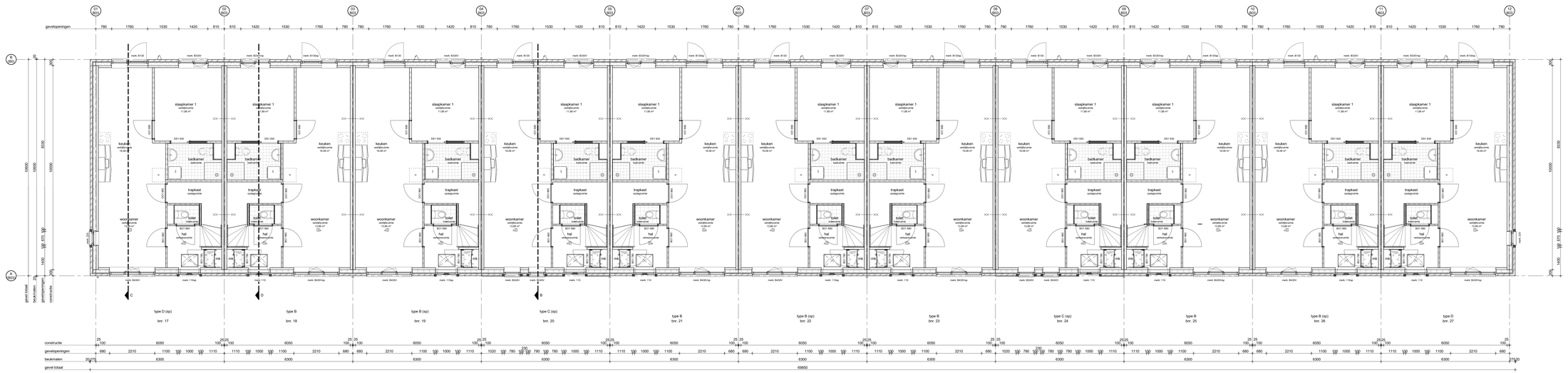

renvooi: algemeen

- metselwerk 100mm - rood genuanceerd
- verspringend metselwerk 100-20mm
- isolatie glaswol 157mm
- prefab beton 100mm
- lichte scheidingswand cellenbeton 70/100mm
- lichte scheidingswand cellenbeton 100mm: geluidswerend
- wandbegelwerk
- metalen binnenkozijn
- douche 10mm verdiept, 850x850mm met aluminium overgangsprofiel
- knuppluik
- hemelwater afvoer
- rookmelder
- 60 minuten WBDBO

Renvooi: Eisen - Normen

- Traphekken min. 1000+vl. conform art. 2.16 t/m 2.20 BB
- Trap en trapbordes conform art. 2.32 en 2.34 BB
  trap begane grond: stoke trap, opstelpt: 181-23mm aantreede: 222mm
  trap verdieping: open trap, opstelpt: 181-23mm aantreede: 222mm
- Trapleuningen conform art. 2.35 BB
- Vrije doorgang alle deuren, behoudens meterkastdeur vlg art. 4.22 BB
- Vluchtwegbreedtegen conform art. 2.16 t/m 2.20 BB
  Alle kozijnen waarbij (dat wordt vrijlaat van de 850mm als worden voorzien van doorvaldeelbijlig
- Stadsverwarming conform voorschriften Nuon; stadsverwarmingunit in MK
- Electricitetsinstallatie vlgs NEN 1010
- Inbraakwerendheid conform art. 2.120 en 2.130 BB
- Watervoorziening conform art. 6.111tm 6.14 BB
- Drinkwatervoorziening volgens NEN 1006
- Warmwatervoorziening volgens NEN 1006
- Voorzieningen luchtverversing conform art. 3.28 t/m 3.34 BB
- Bescherming tegen ratten en muizen art. 3.88 en 3.89 BB
- Weering van vocht conform art. 3.20 en 3.21BB
- Wateropname conform art. 3.23 BB
- Sterkte bij brand (brandweerstand) conform art. 2.9 t/m 2.11 BB
- WBDBO conform art. 2.81 t/m 2.84 BB
- Rookmelders conform art. 6.21 BB en NEN 2555

HANS KEEN ARCHITECTEN BNA

postbus 2
3992 ZT Ameringen

telefoon 0345 450211
fax 0345 450291
email info@hanskeen.nl

opdrachtgever
Trebbe Wonen BV

project
Wieringerwerf

ontwerp
Blok 03
Begane grond

tekeningfase
DO

projectleider
E. Aartsma

projectleider
R. van Dam

gekeurd
P.W. Molenaaker

datum
14-01-2020

gewijzigd

projectnummer
HB0314

schaal
1 : 50

formaat
1800 x 594

bladnummer
B4130